

ГРАФИЧЕСКОЕ ОПИСАНИЕ

местоположения границ

Публичный сервитут в отношении земель и земельных участков в целях реконструкции и эксплуатации линейного объекта системы газоснабжения федерального значения "Дооснащение ИТСО ГРС Пильненского ЛПУ МГ и Починковского ЛПУ МГ"

(наименование объекта, местоположение границ которого описано (далее - объект))

Раздел 1

Сведения об объекте		
№ п/п	Характеристики объекта	Описание характеристик
1	2	3
1	Местоположение объекта	Российская Федерация, Республика Мордовия, Большеберезниковский муниципальный район, Большеберезниковское сельское поселение; Ельниковский муниципальный район, Ельниковское муниципальное поселение; Ичалковский район; Ромодановский муниципальный район, п. Садовский; Кочкуровский муниципальный район, Сабаевское сельское поселение; Лямбирский муниципальный район, Александровское сельское поселение; Старошайговский муниципальный район, Старошайговское муниципальное поселение
2	Площадь объекта +/- величина погрешности определения площади (Р+/- Дельта Р)	1560 кв.м ± 8 кв.м
3	Иные характеристики объекта	Публичный сервитут устанавливается в отношении земель и земельных участков в целях реконструкции и эксплуатации линейного объекта системы газоснабжения федерального значения "Дооснащение ИТСО ГРС Пильненского ЛПУ МГ и Починковского ЛПУ МГ" сроком на 10 лет в пользу ПАО "Газпром" (ИНН 7736050003, ОГРН 1027700070518, адрес местонахождения: Лахтинский пр-кт, д. 2, к. 3, стр. 1, Санкт-Петербург, 197229; тел.: 8(812)413-74-44; адрес эл.почты: gazprom@gazprom.ru)

Раздел 2

Сведения о местоположении границ объекта					
1. Система координат <u>МСК-13, зона 1</u>					
2. Сведения о характерных точках границ объекта					
Обозначение характерных точек границ	Координаты, м		Метод определения координат характерной точки	Средняя квадратическая погрешность положения характерной точки (M_t), м	Описание обозначения точки на местности (при наличии)
	X	Y			
1	2	3	4	5	6
Зона1(1)	–	–	–	–	–
1	393455.11	1340640.27	Аналитический метод	0.10	Закрепление отсутствует
2	393455.25	1340643.05	Аналитический метод	0.10	Закрепление отсутствует
3	393455.41	1340646.26	Аналитический метод	0.10	Закрепление отсутствует
4	393450.76	1340650.92	Аналитический метод	0.10	Закрепление отсутствует
5	393451.13	1340652.03	Аналитический метод	0.10	Закрепление отсутствует
6	393450.90	1340652.11	Аналитический метод	0.10	Закрепление отсутствует
7	393447.48	1340653.25	Аналитический метод	0.10	Закрепление отсутствует
8	393445.44	1340653.94	Аналитический метод	0.10	Закрепление отсутствует
9	393445.25	1340653.37	Аналитический метод	0.10	Закрепление отсутствует
10	393442.91	1340650.29	Аналитический метод	0.10	Закрепление отсутствует
11	393443.69	1340649.50	Аналитический метод	0.10	Закрепление отсутствует
12	393445.44	1340647.75	Аналитический метод	0.10	Закрепление отсутствует
13	393451.85	1340641.34	Аналитический метод	0.10	Закрепление отсутствует
14	393452.86	1340640.34	Аналитический метод	0.10	Закрепление отсутствует
1	393455.11	1340640.27	Аналитический метод	0.10	Закрепление отсутствует
Зона1(2)	–	–	–	–	–
15	439994.35	1208562.25	Аналитический метод	0.10	Закрепление отсутствует
16	439993.55	1208566.34	Аналитический метод	0.10	Закрепление отсутствует
17	439993.20	1208568.14	Аналитический метод	0.10	Закрепление отсутствует
18	439992.85	1208568.07	Аналитический метод	0.10	Закрепление отсутствует
19	439991.85	1208567.87	Аналитический метод	0.10	Закрепление отсутствует
20	439991.37	1208567.78	Аналитический метод	0.10	Закрепление отсутствует
21	439987.98	1208567.97	Аналитический метод	0.10	Закрепление отсутствует
22	439979.94	1208579.60	Аналитический метод	0.10	Закрепление отсутствует
23	439973.81	1208586.94	Аналитический метод	0.10	Закрепление отсутствует
24	439975.44	1208604.37	Аналитический метод	0.10	Закрепление

					отсутствует
25	439966.50	1208605.96	Аналитический метод	0.10	Закрепление отсутствует
26	439965.45	1208600.05	Аналитический метод	0.10	Закрепление отсутствует
27	439968.95	1208599.43	Аналитический метод	0.10	Закрепление отсутствует
28	439967.65	1208585.52	Аналитический метод	0.10	Закрепление отсутствует
29	439967.60	1208585.02	Аналитический метод	0.10	Закрепление отсутствует
30	439968.93	1208583.43	Аналитический метод	0.10	Закрепление отсутствует
31	439975.16	1208575.96	Аналитический метод	0.10	Закрепление отсутствует
32	439978.03	1208571.82	Аналитический метод	0.10	Закрепление отсутствует
33	439978.86	1208570.62	Аналитический метод	0.10	Закрепление отсутствует
34	439984.71	1208562.15	Аналитический метод	0.10	Закрепление отсутствует
35	439990.99	1208561.80	Аналитический метод	0.10	Закрепление отсутствует
36	439991.79	1208561.75	Аналитический метод	0.10	Закрепление отсутствует
15	439994.35	1208562.25	Аналитический метод	0.10	Закрепление отсутствует
Зона1(3)	—	—	—	—	—
37	447491.78	1294504.20	Аналитический метод	0.10	Закрепление отсутствует
38	447491.02	1294504.91	Аналитический метод	0.10	Закрепление отсутствует
39	447487.17	1294507.08	Аналитический метод	0.10	Закрепление отсутствует
40	447486.87	1294507.25	Аналитический метод	0.10	Закрепление отсутствует
41	447484.81	1294508.25	Аналитический метод	0.10	Закрепление отсутствует
42	447483.56	1294508.85	Аналитический метод	0.10	Закрепление отсутствует
43	447482.54	1294506.75	Аналитический метод	0.10	Закрепление отсутствует
44	447481.49	1294504.56	Аналитический метод	0.10	Закрепление отсутствует
45	447480.95	1294503.45	Аналитический метод	0.10	Закрепление отсутствует
46	447484.09	1294501.93	Аналитический метод	0.10	Закрепление отсутствует
47	447487.44	1294500.04	Аналитический метод	0.10	Закрепление отсутствует
48	447487.67	1294499.83	Аналитический метод	0.10	Закрепление отсутствует
37	447491.78	1294504.20	Аналитический метод	0.10	Закрепление отсутствует
Зона1(4)	—	—	—	—	—
49	405993.80	1310290.19	Аналитический метод	0.10	Закрепление отсутствует
50	405989.47	1310294.34	Аналитический метод	0.10	Закрепление отсутствует
51	405984.63	1310289.29	Аналитический метод	0.10	Закрепление отсутствует
52	405979.19	1310283.62	Аналитический метод	0.10	Закрепление отсутствует
53	405978.06	1310277.67	Аналитический метод	0.10	Закрепление отсутствует
54	405978.08	1310277.66	Аналитический метод	0.10	Закрепление отсутствует
55	405980.90	1310276.73	Аналитический метод	0.10	Закрепление

					отсутствует
56	405982.64	1310278.55	Аналитический метод	0.10	Закрепление отсутствует
49	405993.80	1310290.19	Аналитический метод	0.10	Закрепление отсутствует
Зона1(5)	—	—	—	—	—
57	370592.39	1323933.21	Аналитический метод	0.10	Закрепление отсутствует
58	370593.58	1323937.00	Аналитический метод	0.10	Закрепление отсутствует
59	370594.18	1323938.93	Аналитический метод	0.10	Закрепление отсутствует
60	370582.34	1323942.65	Аналитический метод	0.10	Закрепление отсутствует
61	370581.35	1323943.23	Аналитический метод	0.10	Закрепление отсутствует
62	370580.44	1323941.69	Аналитический метод	0.10	Закрепление отсутствует
63	370578.83	1323938.94	Аналитический метод	0.10	Закрепление отсутствует
64	370578.31	1323938.05	Аналитический метод	0.10	Закрепление отсутствует
65	370579.89	1323937.13	Аналитический метод	0.10	Закрепление отсутствует
66	370586.01	1323935.21	Аналитический метод	0.10	Закрепление отсутствует
57	370592.39	1323933.21	Аналитический метод	0.10	Закрепление отсутствует
Зона1(6)	—	—	—	—	—
67	399483.37	1293547.45	Аналитический метод	0.10	Закрепление отсутствует
68	399482.14	1293547.79	Аналитический метод	0.10	Закрепление отсутствует
69	399477.59	1293549.05	Аналитический метод	0.10	Закрепление отсутствует
70	399476.95	1293546.70	Аналитический метод	0.10	Закрепление отсутствует
71	399476.76	1293546.03	Аналитический метод	0.10	Закрепление отсутствует
72	399477.08	1293535.81	Аналитический метод	0.10	Закрепление отсутствует
73	399476.58	1293525.99	Аналитический метод	0.10	Закрепление отсутствует
74	399476.73	1293515.30	Аналитический метод	0.10	Закрепление отсутствует
75	399475.88	1293505.22	Аналитический метод	0.10	Закрепление отсутствует
76	399475.39	1293495.72	Аналитический метод	0.10	Закрепление отсутствует
77	399474.86	1293492.74	Аналитический метод	0.10	Закрепление отсутствует
78	399467.70	1293488.16	Аналитический метод	0.10	Закрепление отсутствует
79	399459.27	1293482.96	Аналитический метод	0.10	Закрепление отсутствует
80	399456.78	1293481.85	Аналитический метод	0.10	Закрепление отсутствует
81	399455.84	1293481.95	Аналитический метод	0.10	Закрепление отсутствует
82	399455.21	1293475.98	Аналитический метод	0.10	Закрепление отсутствует
83	399457.74	1293475.71	Аналитический метод	0.10	Закрепление отсутствует
84	399462.08	1293477.64	Аналитический метод	0.10	Закрепление отсутствует
85	399470.89	1293483.08	Аналитический метод	0.10	Закрепление отсутствует
86	399480.32	1293489.10	Аналитический метод	0.10	Закрепление

					отсутствует
87	399481.36	1293495.05	Аналитический метод	0.10	Закрепление отсутствует
88	399481.87	1293504.81	Аналитический метод	0.10	Закрепление отсутствует
89	399482.64	1293513.96	Аналитический метод	0.10	Закрепление отсутствует
90	399482.74	1293515.09	Аналитический метод	0.10	Закрепление отсутствует
91	399482.72	1293516.44	Аналитический метод	0.10	Закрепление отсутствует
92	399482.58	1293525.88	Аналитический метод	0.10	Закрепление отсутствует
93	399483.08	1293535.75	Аналитический метод	0.10	Закрепление отсутствует
94	399482.78	1293545.31	Аналитический метод	0.10	Закрепление отсутствует
67	399483.37	1293547.45	Аналитический метод	0.10	Закрепление отсутствует
Зона1(7)	–	–	–	–	–
95	406462.03	1244107.73	Аналитический метод	0.10	Закрепление отсутствует
96	406462.20	1244109.11	Аналитический метод	0.10	Закрепление отсутствует
97	406462.25	1244109.54	Аналитический метод	0.10	Закрепление отсутствует
98	406463.92	1244115.16	Аналитический метод	0.10	Закрепление отсутствует
99	406465.02	1244118.88	Аналитический метод	0.10	Закрепление отсутствует
100	406469.05	1244131.47	Аналитический метод	0.10	Закрепление отсутствует
101	406460.42	1244137.88	Аналитический метод	0.10	Закрепление отсутствует
102	406449.27	1244141.67	Аналитический метод	0.10	Закрепление отсутствует
103	406436.54	1244144.10	Аналитический метод	0.10	Закрепление отсутствует
104	406436.24	1244144.12	Аналитический метод	0.10	Закрепление отсутствует
105	406432.88	1244144.74	Аналитический метод	0.10	Закрепление отсутствует
106	406425.75	1244145.31	Аналитический метод	0.10	Закрепление отсутствует
107	406425.24	1244145.27	Аналитический метод	0.10	Закрепление отсутствует
108	406425.78	1244139.29	Аналитический метод	0.10	Закрепление отсутствует
109	406432.10	1244138.79	Аналитический метод	0.10	Закрепление отсутствует
110	406435.46	1244138.19	Аналитический метод	0.10	Закрепление отсутствует
111	406435.60	1244138.14	Аналитический метод	0.10	Закрепление отсутствует
112	406447.74	1244135.86	Аналитический метод	0.10	Закрепление отсутствует
113	406457.60	1244132.51	Аналитический метод	0.10	Закрепление отсутствует
114	406462.03	1244129.21	Аналитический метод	0.10	Закрепление отсутствует
115	406459.28	1244120.65	Аналитический метод	0.10	Закрепление отсутствует
116	406456.35	1244110.76	Аналитический метод	0.10	Закрепление отсутствует
117	406456.07	1244108.44	Аналитический метод	0.10	Закрепление отсутствует
95	406462.03	1244107.73	Аналитический метод	0.10	Закрепление отсутствует

3. Сведения о характерных точках части (частей) границы объекта					
Обозначение характерных точек части границы	Координаты, м		Метод определения координат характерной точки	Средняя квадратическая погрешность положения характерной точки (M_t), м	Описание обозначения точки на местности (при наличии)
	X	Y			
1	2	3	4	5	6
–	–	–	–	–	–

ТЕКСТОВОЕ ОПИСАНИЕ



местоположения границ населенных пунктов, территориальных зон

Прохождение границы		Описание прохождения границы
от точки	до точки	
1	2	3
–	–	–

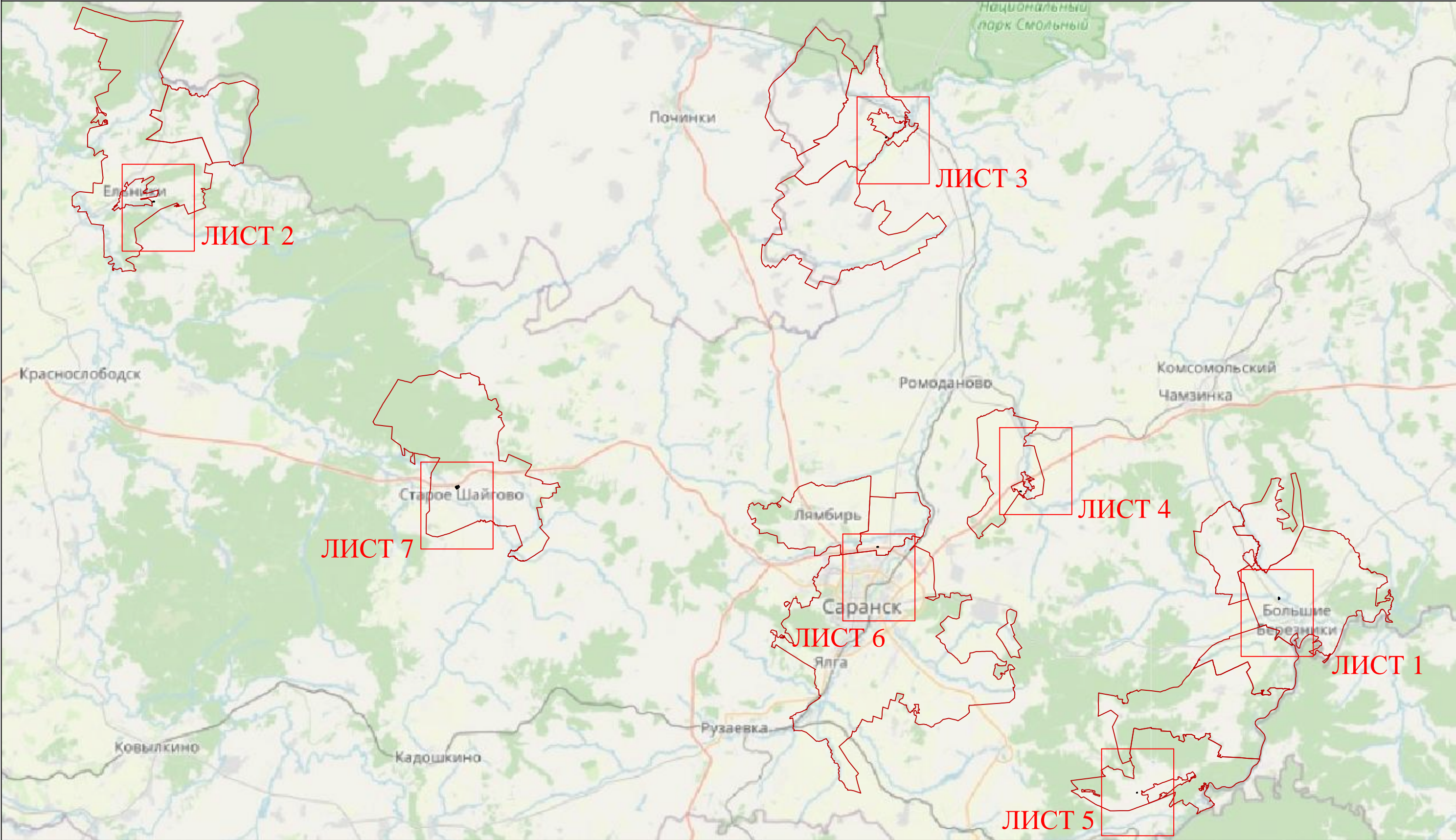
Схема расположения границ публичного сервитута



Используемые условные знаки и обозначения:

-  - границы выносных листов
-  - установленные границы административно-территориальных образований

Подпись _____



Романенко Марина Юрьевна Дата 05.09.2024

Место для оттиска печати лица, составившего описание местоположения границ объекта

Схема расположения границ публичного сервитута



Большеберезниковское сельское поселение
Большеберезниковского муниципального района
Республики Мордовия

Масштаб 1:600

Лист 1

Используемые условные знаки и обозначения:

- проектная граница публичного сервитута
- ¹ — характерная точка проектной границы публичного сервитута
- установленные границы административно-территориальных образований
- 13:04:0101005 — границы и номера кадастровых кварталов
- 13:04:0101005:109 — границы и кадастровые номера земельных участков
- . — . — . — проектируемый кабель технических средств охраны (ТСО)

Подпись



Романенко Марина Юрьевна Дата 05.09.2024

Место для оттиска печати (при наличии) лица, составившего описание местоположения границ объекта

Схема расположения границ публичного сервитута



Ельниковское сельское поселение
Ельниковского муниципального района
Республики Мордовия

13:07:0104001

Масштаб 1:500

Лист 2

Используемые условные знаки и обозначения:

- проектная граница публичного сервитута
- 1 — характерная точка проектной границы публичного сервитута
- установленные границы административно-территориальных образований
- 13:07:0104001 — границы и номера кадастровых кварталов
- 13:07:0104001:71 — границы и кадастровые номера земельных участков
- - - проектируемый кабель технических средств охраны (ТСО)



Подпись _____ Романенко Марина Юрьевна Дата 05.09.2024

Место для оттиска печати участника, составившего описание местоположения границ объекта

Схема расположения границ публичного сервитута



Масштаб 1:600

Лист 3

Используемые условные знаки и обозначения:

- проектная граница публичного сервитута
- 1 — характерная точка проектной границы публичного сервитута
- установленные границы административно-территориальных образований
- границы и номера кадастровых кварталов
- границы и кадастровые номера земельных участков
- проектируемый кабель технических средств охраны (ТСО)

Подпись  Романенко Марина Юрьевна Дата 05.09.2024

Место для оттиска печати  *Лица, составившего описание местоположения границ объекта*

Схема расположения границ публичного сервитута



Используемые условные знаки и обозначения:

- проектная граница публичного сервитута
- 1 — характерная точка проектной границы публичного сервитута
- установленные границы административно-территориальных образований
- границы и номера кадастровых кварталов
- границы и кадастровые номера земельных участков
- проектируемый кабель технических средств охраны (ТСО)

Масштаб 1:500

Лист 4

Подпись _____

Романенко Марина Юрьевна

Дата 05.09.2024

Место для оттиска печати (при наличии) _____

Схема расположения границ публичного сервитута



Используемые условные знаки и обозначения:

Масштаб 1:500

Лист 5

- проектная граница публичного сервитута
- характерная точка проектной границы публичного сервитута
- установленные границы административно-территориальных образований
- границы и номера кадастровых кварталов
- границы и кадастровые номера земельных участков
- проектируемый кабель технических средств охраны (ТСО)

Подпись  Романенко Марина Юрьевна Дата 05.09.2024

Место для оттиска печати  *Составившая описание местоположения границ объекта*

Схема расположения границ публичного сервитута



Александровское сельское поселение
Лямбирского муниципального района
Республики Мордовия

Используемые условные знаки и обозначения:

Масштаб 1:600

Лист 6

- проектная граница публичного сервитута
- характерная точка проектной границы публичного сервитута
- установленные границы административно-территориальных образований
- границы и номера кадастровых кварталов
- границы и кадастровые номера земельных участков
- проектируемый кабель технических средств охраны (ТСО)

Подпись _____ Романенко Марина Юрьевна Дата 05.09.2024

Место для оттиска печати (при наличии) лица, составившего описание местоположения границ объекта

Схема расположения границ публичного сервитута

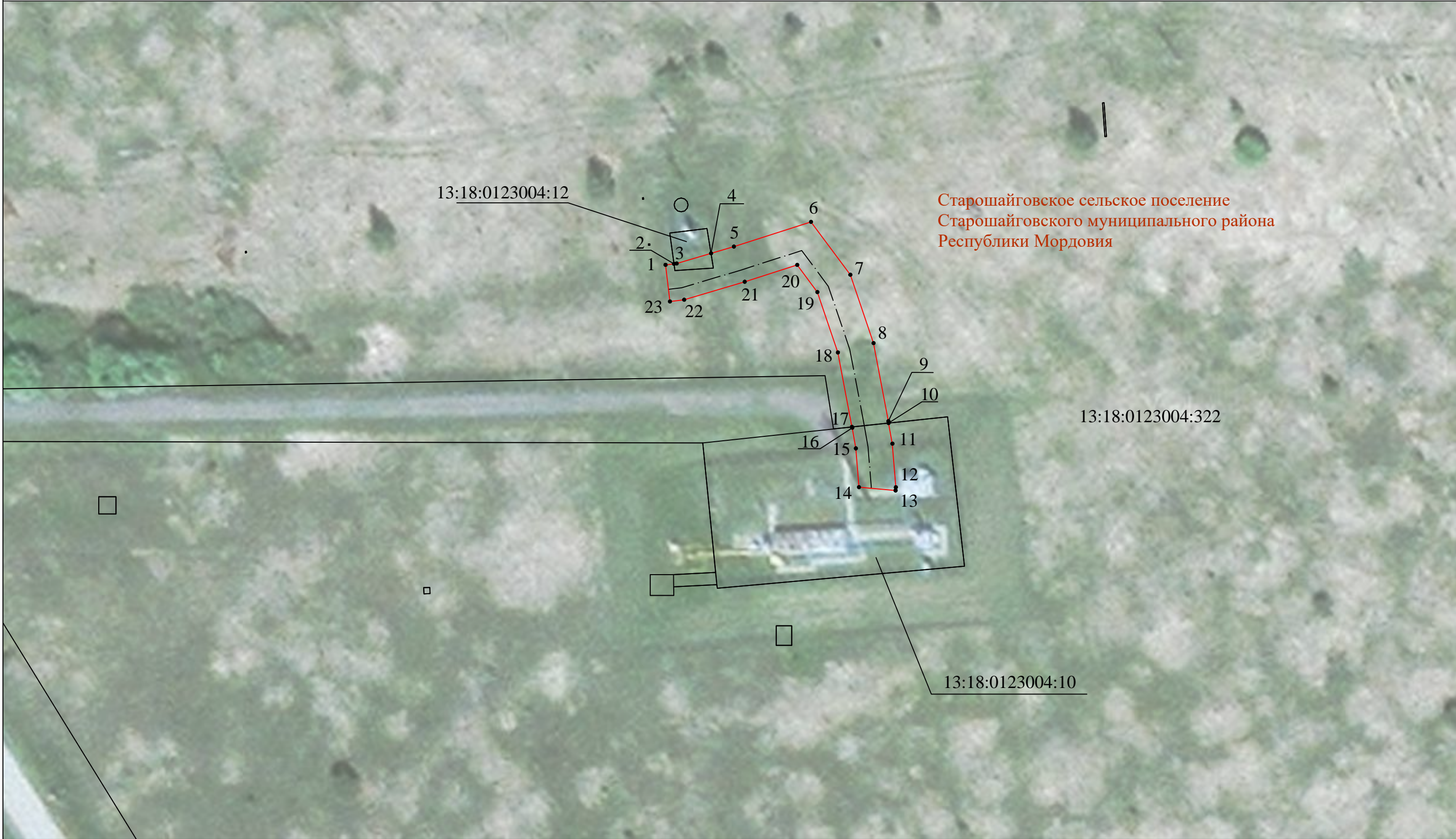

Старошайговское сельское поселение
Старошайговского муниципального района
Республики Мордовия

Используемые условные знаки и обозначения:

- проектная граница публичного сервитута
- характерная точка проектной границы публичного сервитута
- установленные границы административно-территориальных образований
- границы и номера кадастровых кварталов
- границы и кадастровые номера земельных участков
- проектируемый кабель технических средств охраны (ТСО)

Масштаб 1:600

Лист 7

Подпись _____

Романенко Марина Юрьевна

Дата 05.09.2024

Место для оттиска печати _____